

1

Téléchargez le formulaire remplissable sur le site impots.gouv.fr
Saisissez « 2041-AS » dans le moteur de recherche du site

2

Déposez le document complété et les pièces justificatives listées dans ce document via la messagerie sécurisée de votre espace fiscal particulier sur impots.gouv.fr, rubrique :
« Ecrire > J'ai besoin de justificatifs > Je suis frontalier Franco-Suisse et je souhaite disposer de mon attestation de résidence »
→ Indiquez un numéro de téléphone ainsi qu'une adresse mail où vous joindre.

Documents à envoyer :



Formulaire
2041-AS
complété
et signé au
format pdf



Copie du
contrat
de travail



Justificatif
de domicile
Copie du bail ou
de l'acte
d'acquisition du
logement ou à
défaut,
attestation
d'hébergement

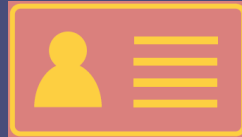

Copie d'une
pièce d'identité

3

L'attestation visée sera ensuite transmise via votre messagerie sécurisée

Vous travaillez en Suisse et vous avez besoin d'une attestation de résidence fiscale ? **Ne vous déplacez plus !**

Si vous travaillez dans le secteur privé ou similaire dans les cantons suisses : Vaud, Valais, Neuchâtel, Jura, Berne, Bâle-ville, Bâle-campagne, ou Soleure et rentrez en France presque tous les jours, vous êtes considéré comme un « frontalier » et devez remplir une attestation 2041-AS.



impots.gouv.fr